

Nova Aurora

Publicado em
23/04/2019



Recanto das Pedras - Foto: Prefeitura de Nova Aurora

NOVA AURORA, UMA TERRA DE OPORTUNIDADES

Nova Aurora é um município pertencente à Região Metropolitana de Cascavel, localizada a quase 570 km de Curitiba, com a população de 10.650 habitantes.

A exploração da área onde está Nova Aurora começou na década de 1940. As terras férteis atraíram os primeiros moradores, que deram início à formação do povoado. A agropecuária e o setor de prestação de serviços correspondem às principais fontes de renda do município.

A criatividade aliada à visão de empreendedorismo levou ao investimento dos produtores em atividades não agricultáveis, como o turismo rural. A cidade tem muito a oferecer. São paisagens de beleza exuberantes, passeios em áreas rurais, trilhas e muito mais!



Foto: Prefeitura de Nova Aurora

O QUE FAZER



TURISMO RURAL

Criado em 2005, a rota turística de Nova Aurora é conhecida como O Circuito do Sol. Contando com 16 propriedades, formando um roteiro turístico de belíssimas paisagens, há trilhas, museu rural, cachoeiras etc. O Circuito é referência do turismo rural no Paraná.



PESQUE-PAGUE

Para quem gosta de pescar, o Pesque Pague Sandri é um espaço de lazer para toda a família. O local ainda conta com lanchonete e restaurante.



Pesque-Pague - Foto: Prefeitura de Nova Aurora

DICAS

REFERÊNCIA

Nova Aurora é considerada Capital da Tilápia. O título foi conquistado em 2017.

CURIOSIDADE

O nome da cidade foi tirado da exclamação do padre Luiz Bernardes, da paróquia de Corbélia, que no início da década de 50 rezou missa campal debaixo de uma frondosa árvore, no novo povoado de Nova Aurora. O religioso exaltava a esperança de nova vida para aquela comunidade, da nova aurora que viria ao encontro dos anseios dos pioneiros. Em 1959 o povoado de Nova Aurora tinha outras nomeações, como Alto Iguazuzinho, Encruzilhada Tapejara e Fazenda Roda de Carro.



LUGARES MAIS VISITADOS

Caminho do Peabiru
Recanto das Pedras

PASSEIOS



Foto: Banco de Imagens

Recanto Roecker

O Recanto Roecker é um sítio familiar situado na Comunidade de Alto Alegre. Ali é cultivado milho, trigo e soja. Porém, há também trilhas ecológicas, museu rural e orquidário, além de belíssimas paisagens. A

dedicação e criatividade contribuem para tornar o local como referência de turismo rural na região.

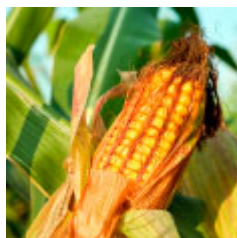

Foto: Prefeitura de Nova Aurora

Coperafa

A Cooperativa das Agroindústrias Familiares do Oeste do Paraná é um local onde há produtos da agricultura familiar e artesanato rural para venda.



Foto: Banco de Imagens

COMO CHEGAR

Nova Aurora é uma cidade próxima a Cascavel. O acesso à cidade são pelas rodovias PR-575, PR-364, PR-239 e PR-180.

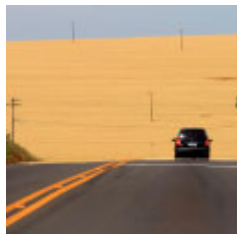

Foto: Prefeitura de Nova Aurora

ONDE FICAR

Nova Aurora possui hotéis e pousadas com acomodações no estilo colonial.

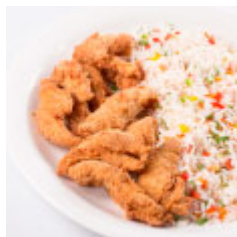

Foto: Banco de Imagens

GASTRONOMIA

O prato típico da cidade é a tilápia, nas suas mais variadas opções: assada, frita e ao molho. Tradicionalmente, a Festa da Tilápia acontece em setembro, mês do aniversário de Nova Aurora.