

Chopinzinho

Categoria

Cidades

Publicado em

20/05/2019



Foto: Prefeitura de Chopinzinho

A JOIA DO SUDOESTE

Chopinzinho é uma cidade localizada na região Sudoeste do Paraná, a 400 km de Curitiba. A origem do nome do município vem do Rio Chopim, que por sua vez, vem do pássaro chupim (espécie que, na região, era abundante na época).

Na metade do século 19, a cidade fez parte da colônia militar criada por ordem de dom Pedro II para defender as terras brasileiras. Atualmente, a economia do município é baseada na agropecuária, sendo também um dos maiores produtores de leite da região.

Chopinzinho tem a maior reserva natural de araucárias do mundo e a primeira lavra garimpeira do Paraná. A grande extensão territorial conta com mais de 2.000 km de estradas rurais, que levam às mais diversas riquezas chopinzhenses.



Ametista - Foto: Anderson Theodoro / Prefeitura de Chopinzinho

O QUE FAZER



TRILHAS E ALAGADO

Para quem aprecia turismo e diversão na natureza, Chopinzinho apresenta diversas trilhas na maior Reserva Natural de Araucárias e, uma delas leva a um grande pinheiro. Além disso, tem as trilhas em propriedades rurais que levam a cachoeiras e paisagens lindas para apreciar o pôr do sol. Outra opção é apreciar o cenário deixado pelo alagado que contorna parte do município.



FESTAS

Realizada há mais de 60 anos, o município é conhecido na região por realizar uma das maiores festas do Colono e Motorista, no dia 25 de julho, na Comunidade do Bugre Alto. Antes do sol nascer, os convidados podem saborear delicioso café colonial, com todos os ingredientes da gastronomia alemã. Em seguida, acompanhar apresentações culturais com grande churrascada ao meio-dia.



PARQUE

O Parque do Lago é lugar único e convidativo para passar momentos de lazer com a família e amigos. O ambiente mistura natureza com espaços para a prática de esporte.???



Parque do Lago - Foto: Prefeitura de Chopinzinho

DICAS

CICLOTURISMO

Para quem gosta de adrenalina, mas não abre mão de belas paisagens, o cicloturismo é a opção. A cidade também sedia etapas de Mountain Bike.

TEATRO - PAIXÃO DE CRISTO

Teatro, emoção e fé. A comunidade de São Luiz realiza todos os anos, na Sexta-Feira Santa, a encenação da morte e ressurreição de Cristo. O espetáculo ao ar livre reúne mais de 100 atores.

PÁSCOA DA ALEGRIA

Uma das principais atrações durante o ano é a Páscoa da Alegria. O maior evento do Sudoeste integra a decoração da praça e o envolvimento de várias pessoas com as oficinas. Um item que desperta atenção de quem passa pelo local é a Roda Gigante de Coelhos.



Roda Gigante de Coelhos - Foto: Prefeitura de Chopinzinho

??????



Foto: Anderson Theodoro / Prefeitura de Chopinzinho

COMO CHEGAR

Chopinzinho é contemplado com três pontos de acesso: as rodovias PR-281, BR-373 e BR-158. O aeroporto mais próximo fica a 54 km, em Pato Branco. Outro acesso à cidade é por Porto Barreiro, pela PR-565, cuja travessia é por balsa.

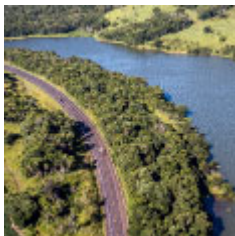

Foto: Prefeitura de Chopinzinho

ONDE FICAR

A cidade possui hotéis aconchegantes e bem localizados. Outras opções são as estadas na natureza com estrutura de camping.

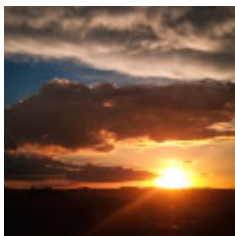

Foto: Prefeitura de Chopinzinho

GASTRONOMIA

O prato típico da cidade é frango com polenta e codorna. Além desse delicioso prato, há restaurantes com comida alemã e italiana.

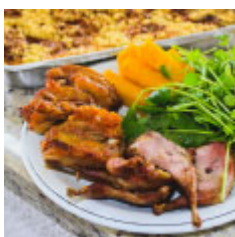

LUGARES MAIS VISITADOS

Parque do Lago
Vinícola Scolaro
Sítio São Bento
Reserva Indígena
Pesqueiro Nossa senhora Aparecida

PASSEIOS



Foto: Prefeitura de Chopinzinho

Vinícola Scolaro

Sentir o cheirinho das frutas no pomar da família Scolaro não tem preço. É lembrar da casa da “nona”. Degustar delicioso vinho produzido com as uvas selecionadas na propriedade é um privilégio. A paisagem é maravilhosa.



Foto: Prefeitura de Chopinzinho

Pesqueiro Nossa senhora Aparecida

Sabe aquele lugar gostoso para passar o fim de semana? Ou para deixar o estresse bem longe? O turista encontra aqui. Além dos tanques com várias espécies de peixes é possível pescar e se deliciar com o peixe frito na hora. Depois disso, os visitantes são convidados a conhecer os trabalhos com móveis rústicos que compõem o cenário da propriedade.



Foto: Prefeitura de Chopinzinho

Mate Herbal Orgânico

Um mate já é bom, agora imagine se for orgânico. Aqui é possível observar todo o cuidado com a erva mate selecionada. O turista pode acompanhar o processo de cultivo e ter acesso aos produtos orgânicos produzidos na propriedade.



Foto: Anderson Theodoro / Prefeitura de Chopinzinho

Reserva Indígena

Uma experiência única, na terra dos povos Kaingangue e Guarani, onde é possível fazer trilhas, conhecer a cultura agrícola, culinária e os demais costumes das etnias. No local também está a maior reserva natural de araucárias do mundo, onde você encontra o imponente “Pinheirão”.

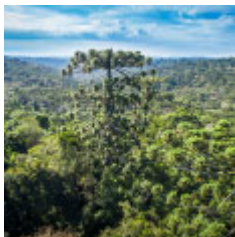

Foto: Prefeitura de Chopinzinho

Sítio São Bento

O Sítio São Bento oferece café rural, com mais de nove tipos de queijos. O lugar perfeito para sentar e apreciar a natureza.

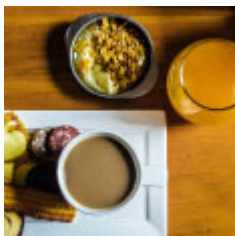

Foto: Prefeitura de Chopinzinho

Dalô Foodbike

A Dalô Foodbike é um atrativo à parte. A decoração é bonita e há muito cuidado na disposição do espaço que fica impossível não fotografar para registrar os detalhes. Dalô Foodbike oferece variedade de doces.



Foto: Prefeitura de Chopinzinho

Recanto do Sossego

O local é um cenário privilegiado no meio rural, com enormes áreas verdes, trilhas, camping, contato direto com a natureza, espaços embelezados e com visão privilegiada aos morros e plantações dos arredores do município. O Recanto do Sossego também apresenta ainda uma mostra do dia a dia no campo com ferramentas e áreas de produção.



Foto: Prefeitura de Chopinzinho

Recanto dos Sabores

Um apelo familiar fez nascer uma marca e a agroindústria Sabores do Meu Recanto, que transporta a cor, o cheiro e o sabor do morango produzido na propriedade sem o uso de agrotóxico. Há a comercialização de doces, morango “in natura”, pão, bolacha caseira e cucas.



Foto: Prefeitura de Chopinzinho

Recanto das Pedras

O recanto é mais uma opção de lazer e está numa grande área verde, próximo ao alagado da Usina de Salto

Santiago. Além do belo percurso para chegar à propriedade, há o rio perene de água limpa, para se divertir e brincar de boia, fazer trilha na mata e de lá do alto do morro ver um pôr do sol inesquecível. Há possibilidade de acampar na beira do rio em espaço de quiosques.

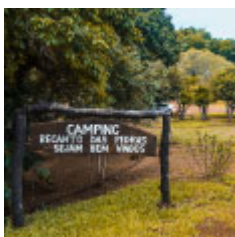

Foto: Prefeitura de Chopinzinho

Iguaçu Bananas

O percurso da cidade até a Comunidade de Linha Iguaçu é de uma beleza extraordinária. Têm vales, colinas, paisagem ímpar com as primeiras amostras do Lago da Usina de Salto Santiago. A surpresa na chegada à agroindústria é a vasta plantação de bananas de um lado da estrada e ao fundo o “alagado”. A agroindústria produz banana chips (doce e salgada), banana-passa, farinha de banana, doce de banana e bala de banana.



Foto: Prefeitura de Chopinzinho

Paraíso das Plantas

O local conta com uma coleção de plantas, que compõem o pequeno bosque de árvores de diferentes lugares do mundo, cada uma com história diferente.

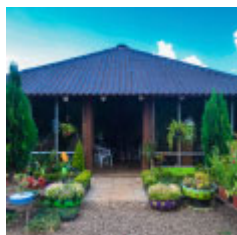

Foto: Prefeitura de Chopinzinho

Acquasole Hortifruti

A conservação de alimentos com qualidade e segurança, independente do processo artesanal ou industrial, baseia-se em três fatores principais: qualidade da matéria-prima, uso de tecnologia adequada e manipulação correta. Na elaboração de conservas vegetais da Acquasole Hortifruti são tomados todos esses cuidados. A proposta da Agroindústria Familiar Acquasole é sabor e qualidade à mesa.



Foto: Prefeitura de Chopinzinho

Casa Daron

Produtos de qualidade, sabores incomparáveis e atendimento de primeira da família Daron. É opção para quem está na estrada e quer saborear o caldo de cana com o X-Salame, batata-doce assada ou até aproveitar as frutas frescas do pomar ao lado do quiosque.