

Mariluz

Categoria

Cidades

Publicado em

20/05/2019



Salto Paiquerê - Foto: Prefeitura de Mariluz

CIDADE DE MUITAS BELEZAS NATURAIS

Mariluz está localizada no Noroeste do Paraná, a 548 km de Curitiba. Portugueses, italianos, alemães e japoneses são os principais grupos imigratórios, principalmente, nos tempos da colonização do município, no século XX. Atualmente, o município recebe turistas do Paraguai, São Paulo e Rio Grande do Sul.

População estimada em 10.354 habitantes, conforme o IBGE, a cidade pertence à Região Metropolitana de Umuarama.

Fundada em 1963, Mariluz já foi conhecida como Princesinha do Oeste, por causa do grande plantio e comercialização de café. Porém, em 1975, o município perdeu o posto de produtor de café depois da geada negra. Hoje, a cidade é cercada por belezas naturais, atraindo turistas da região.



Cicloturismo - Foto: Prefeitura de Mariluz

O QUE FAZER



FESTAS

Mariluz promove, todos os meses, o Encontro Regional da Terceira Idade, onde acontece o baile e reúne grupos da região. Há também a festa de aniversário do município, nos dias 29 de novembro de cada ano. Na data, a população e os visitantes encontram muita diversão no parque, barracas e shows.?????



Encontro Regional da Terceira Idade - Foto: Prefeitura de Mariluz

DICAS

PADROEIRA

Para marcar o Dia do Padroeiro Santo Antônio, em junho, a equipe da Igreja Matriz prepara a festa com fogueira, almoço, barracas e shows.

MISSA

Frei Gaspar, da paróquia de Cruzeiro do Oeste, celebrou a primeira missa do município.



LUGARES MAIS VISITADOS

Salto Paiquerê
Paróquia Santo Antônio

PASSEIOS



Foto: Prefeitura de Mariluz

Paróquia Santo Antônio

Logo após a chegada das primeiras famílias, vindas de Marília - SP, em 1955, os padres Luís e Basílio, ambos de Goioerê, além dos freis Gaspar e Estevão de Cruzeiro d'Oeste, presidiram as primeiras missas na

localidade. De 1956 a 1958 foi construída a primeira capela, pertencente à paróquia Nossa Senhora das Candeias de Goioerê.



Foto: Prefeitura de Mariluz

Salto Paiquerê

É possível fazer passeio de bicicleta até o Salto Paiquerê, no Rio Goioerê, no limite entre Mariluz e Formosa do Oeste. Centenas de pessoas visitam o local, principalmente, nos fins de semana.

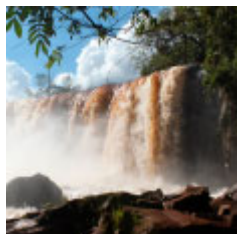

Foto: Banco de Imagens

COMO CHEGAR

O acesso a Mariluz é pela rodovia BR-376.



Foto: Banco de Imagens

ONDE FICAR

O município possui hospedagens em hotéis e pousadas.

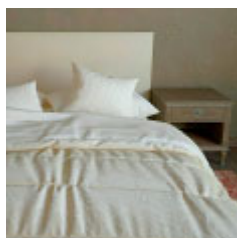
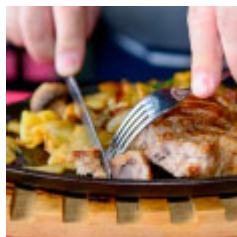

Foto: Banco de Imagens

GASTRONOMIA

Mariluz não tem prato típico específico, porém, há restaurantes e lanchonetes que servem comidas variadas.