

Colorado

Publicado em
08/07/2019



Rodeio - Foto: Prefeitura de Colorado

DE CINDERELA DO NORTE À CAPITAL DO RODEIO DO PARANÁ

Considerado o polo regional com referência na saúde e educação, Colorado está localizado no Norte paranaense, a 531 quilômetros de Curitiba, com população estimada em 23,8 mil habitantes (IBGE – 2016).

Limítrofe das cidades Paranacity, Santo Inácio e Nossa Senhora das Graças, o nome “Colorado” vem da coloração da terra avermelhada - “Vermelho Colorado”. Mas, primeiramente, o município era chamado de “Cinderela do Norte”.

Dentre as festividades, o destaque é a Festa do Peão de Boiadeiro, que acontece em março e, é considerada a maior do Estado, dando o título à cidade como a Capital de Rodeio do Paraná.

Colorado é um município planejado, em crescimento constante com belas construções, avenidas e ruas largas

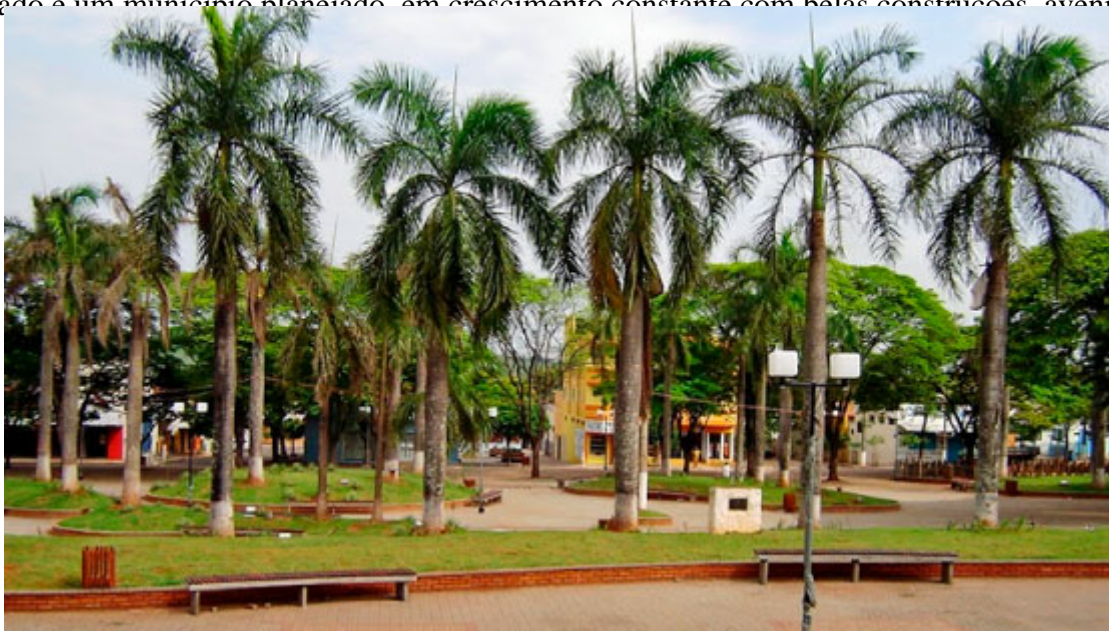

Praça Dom Bosco - Foto: Prefeitura de Colorado

O QUE FAZER

LAZER



O Colorado Country Clube é um espaço de lazer que proporciona muita diversão aos visitantes. Têm piscinas, sauna, restaurante e salão de jogos, torneios, quadras para esportes, parque infantil e muito mais.



NATUREZA

O município conta com passeios e aventuras para quem está em busca de belezas naturais.



Foto: Raquel Martins / Prefeitura de Colorado

DICAS

RODEIO

Anualmente, no mês de março, acontece a Festa do Boi de Colorado. São dois fins de semana de rodeio profiss



Rodeio - Foto: Prefeitura de Colorado



LUGARES MAIS VISITADOS

Igreja Matriz
Museu Municipal
Centro da cidade
Praça Dom Bosco
Calçadão

PASSEIOS



Foto: Prefeitura de Colorado

Museu Municipal

O museu reúne objetos doados por pioneiros. Há telefones, máquinas de escrever, móveis, lampiões, roupas, objetos em geral e fotos das construções da época. O local oferece também cursos de pintura e artesanato.

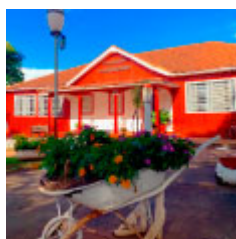

Foto: Prefeitura de Colorado

Igreja Matriz

A Igreja Matriz, localizada na Praça Dom Bosco, foi construída nos moldes do projeto da igreja de Catanduvas. Recentemente passou por reforma que a transformou numa das mais belas igrejas, com vitrais, pintura artística, decoração e pisos de granito.



Foto: Prefeitura de Colorado

COMO CHEGAR

O principal acesso a Colorado é pela Rodovia do Café - a BR-376. O aeroporto mais próximo da cidade fica em Maringá, a 86 km.



Foto: Hotel Sevilha / Prefeitura de Colorado

ONDE FICAR

Colorado possui hotéis aconchegantes para uma boa noite de descanso.

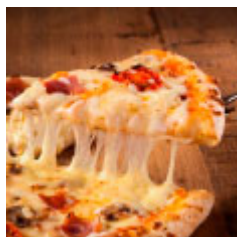

Foto: Prefeitura de Colorado

GASTRONOMIA

Além da culinária diversificada espalhada pelos restaurantes, lanchonetes, pizzarias e bares, o prato típico de Colorado é o boi na moita. O nome é ligado ao fato da cidade ser a Capital do Rodeio do Paraná. O prato, criado em 1999, é feito com paleta bovina recheada com legumes e bacon, envolvida em papel-celofane e assada na churrasqueira. Os acompanhamentos são arroz branco, feijão-tropeiro, salada de repolho e abacaxi assado com canela e açúcar. A refeição também é servida na abertura da Festa do Peão.