

# Diamante D'Oeste

Publicado em  
20/08/2019



Aldeia Indígena Tekoha Anette - Foto: Prefeitura de Diamante D'Oeste

## DESFRITE DOS TESOUROS QUE A NATUREZA TEM A OFERECER

Diamante D'Oeste está localizado no Oeste do Paraná, a 577 quilômetros de Curitiba. Com população estimada em 4.878 habitantes, conforme dados o IBGE, o município tem como base a agropecuária, com destaque para o cultivo de feijão, soja, milho, mandioca e a criação de bovinos, suínos e aves.

Uma característica peculiar de Diamante D'Oeste é a presença de povos indígenas, distribuídos em duas aldeias da etnia guarani. O município faz divisa com Vera Cruz do Oeste, Ramilândia, Santa Helena e São José das Palmeiras.

A história da cidade está ligada à ocupação social e econômica do Oeste do Paraná, onde migrantes do Norte e Sul se instalaram na região e se adaptaram às novas condições de clima e solo. Segundo os pioneiros, o primeiro nome foi Pouso Diamante, pois tropeiros passavam a noite por ali e, foi encontrado por um grupo de viajantes um riacho de água limpa, a qual parecia um diamante. Mais tarde, recebeu o nome atual.



Comunidade Manto Sagrado - Foto: Prefeitura de Diamante D'Oeste

## O QUE FAZER



### **TURISMO CULTURAL**

Conheça a cultura indígena e aproveite para adquirir produtos artesanais para levar de lembrancinha para a família.



### **FESTAS**

Festas acontecem anualmente em Diamante D'Oeste. O aniversário da cidade é comemorado com um mega evento, onde shows e eventos culturais marcam a programação. Ainda é possível aproveitar a Festa da Padroeira Nossa Senhora Aparecida e as festas juninas, que acontecem no Colégio Estadual Diamante D'Oeste e Escola Municipal Presidente Kennedy.



### **ESPORTE RADICAL**

Para o turista que gosta de se aventurar em meio à natureza, há trilhas para passeios ciclísticos com incursão na mata.





Saltinho (Rio São Francisco Falso) - Foto: Prefeitura de Diamante D'Oeste

## DICAS

### **TRÍPLICE FRONTEIRA**

Diamante D'Oeste está a pouco mais de uma hora da tríplice fronteira, com destaque para Cataratas do Iguçu, Itaipu Binacional, Ciudad Del Este (Paraguai) e Porto Iguçu (Argentina).



## LUGARES MAIS VISITADOS

Aldeias Indígenas Tekoha Anetete e Tekoha Itamarã  
Saltinho do Rio São Francisco  
Museu Cesar Serafini  
Comunidade Manto Sagrado (Gruta de Nossa Senhora de Lourdes)

## PASSEIOS



Foto: Prefeitura de Diamante D'Oeste

### **Aldeias indígenas**

O aldeamento indígena, com população aproximada de 400 pessoas, é formado por duas comunidades: Aldeia Tekoha Anetete e Aldeia Tekoha Itamarã. Essas comunidades são abertas à visitação, onde o turista, além da possibilidade de conhecer um pouco da cultura Guarany, tem contato com a natureza preservada, passeios em trilhas e artesanato indígena.



Foto: Prefeitura de Diamante D'Oeste

### **Saltinho do Rio São Francisco (Rio São Francisco Falso)**

Queda d'água no curso do Rio São Francisco Falso, nas proximidades da Aldeia Indígena Tekoha Itamarã. Local de rara beleza, com contato direto com a natureza. No local é possível a prática de esportes aquáticos.



Foto: Prefeitura de Diamante D'Oeste

### **Museu do Sítio Morada do Sol**

Localizada no sítio Vale do Sol, a propriedade rural foi transformada em museu. O espaço é um celeiro de antiguidades, onde há relíquias como trilhadeira, lampeões, máquinas de moer café e muito mais.



Foto: Prefeitura de Diamante D'Oeste

### **Gruta Nossa Senhora de Lourdes**

Santuário localizado no sítio de propriedade de Vilmar Schons, na Linha Vila Bonita. A gruta possui uma imagem de Nossa Senhora de Lourdes, além de ser local para celebrações.



Foto: Banco de Imagens

### **COMO CHEGAR**

O acesso ao município é pela rodovia PR-488. Os aeroportos mais próximos ficam em Cascavel, a 90 quilômetros, e em Foz do Iguaçu, distante 150 km de Diamante D'Oeste.



Foto: Banco de Imagens

### **ONDE FICAR**

A estrutura de hospedagem ainda é insuficiente em Diamante D'Oeste, porém, em Santa Helena, a 27 quilômetros, o visitante encontra grande número de hotéis, do mais simples até de alto padrão.

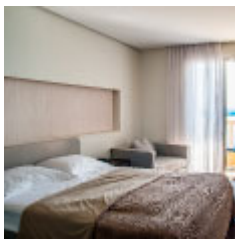

Foto: Banco de Imagens

## **GASTRONOMIA**

Há restaurantes espalhados pela cidade que servem comida típica caseira.