

Ponta Grossa

Publicado em
25/02/2019



Parque Estadual de Vila Velha - Foto: Prefeitura de Ponta Grossa

CIDADE COM ATRATIVOS NATURAIS E RESPEITO AO MEIO AMBIENTE

Localizada no Segundo Planalto Paranaense, Ponta Grossa é dotada de posição geográfica privilegiada devido às várias possibilidades de acesso a todas as regiões do Estado. O nome é de origem geográfica e, tem referência a uma colina de grande diâmetro coberta por um capão de mato. Essa colina podia ser vista de longa distância por todos que viajavam pela região.

A cidade tem uma série de atrativos naturais e concilia seu crescimento ao respeito pelo meio ambiente. Com raízes ligadas ao tropeirismo, Ponta Grossa tem marcas de sua história na arquitetura, caminhos das estradas de ferro e marcos referenciais de uma região acostumada a acolher migrantes e imigrantes, formando uma cultura local plural que pode ser vista nas festas típicas, culinária e outras manifestações. Depois da construção da Estrada de Ferro, a cidade virou um grande centro comercial, cultural e social. Também chegaram imigrantes ucranianos, alemães, poloneses, italianos, russo, sírios e libaneses que contribuíram para o desenvolvimento da cidade.

Seus principais destaques no turismo são o Parque Estadual de Vila Velha, uma área de arenitos milenares, e a tradicional MunchenFest, a única festa do País com a chancela do Consulado da Alemanha do Sul do Brasil. A festividade reúne culinária, danças e brincadeiras típicas em celebração aos imigrantes alemães e sua contribuição para a formação do município.

O QUE FAZER



CURTIR A NATUREZA

A represa dos Alagados é o local ideal para quem procura uma alternativa de lazer e ter contato com a natureza. Quem gosta de esportes, lá, é possível praticar atividades de remo, Wind-surf, pescaria, natação etc.



TRILHAS E CACHOEIRAS

Rodeada por formações de arenito e mata nativa, a Cachoeira da Mariquinha tem 30 metros de altura e fica a poucos quilômetros do centro da cidade. Além da água cristalina e da vista, o local é ideal para acampamentos, trilhas e caminhadas.

Com muitas quedas de água, o Canyon e Cachoeira do São Jorge têm como atrativo uma cachoeira de 30 metros de altura.



Cachoeira São Jorge - Foto: Prefeitura de Ponta Grossa

DICAS

FESTIVAL NACIONAL DE TEATRO AMADOR (FENATA)

Realizado desde 1973, o Fenata é um dos festivais de teatro mais antigos do País. Com mais de 1.500 grupos participantes em toda a sua história, atende as categorias adultas e infantis, envolvendo toda a cidade de Ponta Grossa e fomentando o desenvolvimento e o acesso à cultura do teatro no município.

MUNCHENFEST

Principal evento gastronômico e cultural do município. A MunchenFest é a única festa com apoio do Consulado da Alemanha no Sul do Brasil. Promovida há quase 30 anos, a festividade anual proporciona aos visitantes o encontro com a gastronomia e culturas alemãs.



LUGARES MAIS VISITADOS

Parque Estadual de Vila Velha
Capela Santa Bárbara
Buraco do Padre
Alagados

PASSEIOS



Foto: Prefeitura de Ponta Grossa

Parque Estadual de Vila Velha

Criado em 1953, o Parque de Vila Velha tem área superior a 3 mil hectares. As principais atrações são os Arenitos, formações rochosas de formas variadas, a mais conhecida é “A Taça”. Também tem Furnas - grandes poços com vegetação exuberante e água (lençol subterrâneo), e a Lagoa Dourada, que tem este nome devido à coloração que apresenta quando reflete a luz do sol.

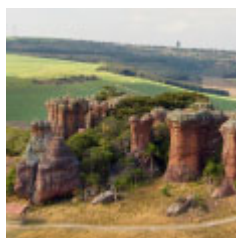

Foto: Prefeitura de Ponta Grossa

Buraco do Padre

O nome está ligado à história dos padres jesuítas que meditavam no local. É uma espécie de anfiteatro subterrâneo com uma cascata de 30 metros de altura, formada pelo Rio Quebra Perna. Para chegar até lá, é necessário percorrer uma trilha de 1 km. Devido à acessibilidade, cadeirantes e pessoas de dificuldade de locomoção podem percorrer a trilha principal.

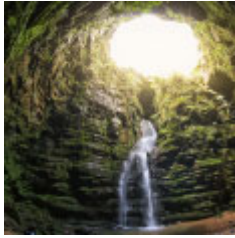

Foto: Adetur / Paraná Turismo

Alagados

O lago artificial foi criado na década de 40, quando o Rio Pitangui foi represado. Localizado a 20 km da cidade, é o maior responsável pelo abastecimento de água na cidade. O local é ideal para contato com a natureza, sendo uma alternativa de lazer. Lá, é possível praticar atividades de remo, Wind-surf, pescaria, natação etc.



Foto: Prefeitura de Ponta Grossa

Igreja Matriz - Catedral de Santana

Está na região Central de Ponta Grossa. O projeto foi iniciado em 1978 em substituição antigo prédio. Vitrais e arquitetura proporcionam uma experiência diferente e visão privilegiada da cidade.



Foto: Prefeitura de Ponta Grossa

COMO CHEGAR

Dotada de grande entroncamento rodoferroviário, Ponta Grossa fica perto de Curitiba. Com diversos acessos, sendo os principais: as rodovias BR-376 e BR-277, PR-151 e Transbrasiliana. Há o Aeroporto Sant'Ana que recebe voos comerciais, localizado a 10 km da cidade.



Foto: Prefeitura de Ponta Grossa

ONDE FICAR

Ponta Grossa conta com uma grande rede hoteleira. A maioria dos empreendimentos está estabelecida em locais de fácil acesso ou perto do Centro.

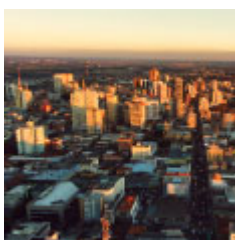
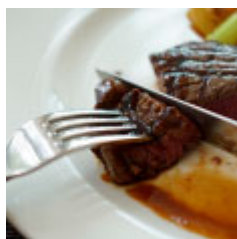

Foto: Banco de Imagens

GASTRONOMIA

Ponta Grossa tem um setor gastronômico variado, com bares e restaurantes de cozinhas diversas, grandes franquias e estabelecimentos que oferecem pratos típicos. O prato oficial da cidade é “Alcatra na Pedra”. O município também desponta como um dos grandes polos de produção de cerveja artesanal do Sul do País.