

São João do Ivaí

31/07/2019



Foto: Prefeitura de São João do Ivaí

CIDADE CHARMOSA E ACOLHEDORA

Desmembrado de Ivaiporã há pouco mais de 50 anos, o município de São João do Ivaí tem 11 mil habitantes. Cidade ainda pequena, o lugar conserva a calma do cotidiano e o clima acolhedor típicos do interior.

Somado às belezas naturais locais, esse jeito charmoso de ser atrai muitos visitantes. Quem chega à cidade pode desfrutar de opções de esporte e lazer em meio à natureza ou ainda fazer uma pausa enquanto contempla as marcas locais nas tradicionais praças.



Praça Central - Foto: Prefeitura de São João do Ivaí

O QUE FAZER

TURISMO RURAL



De vocação agrícola, o município possui inúmeras agroindústrias. Assim, o visitante pode experimentar o dia a dia de uma propriedade rural e ainda provar delícias vindas direto do campo.

ECOTURISMO



?????A natureza é um dos principais atrativos da cidade. Lugares como a Prainha e a Lagoa Prateada permitem se divertir ou se exercitar em meio ao que a fauna e a flora têm de melhor.



Lagoa Prateada - Foto: Prefeitura de São João do Ivaí

DICAS

CALOR E CHUVA

Localizado no Norte Paranaense, o município de São João do Ivaí costuma registrar temperaturas altas. As médias nos meses quentes são de 22 graus. No inverno, a temperatura fica na casa dos 13 graus. O verão costuma a ser chuvoso.

Então, já sabe! Não exagere na roupa nem esqueça o guarda-chuva!

??



LUGARES MAIS VISITADOS

Lagoa Prateada
Prainha
Quiosque do Aelton

PASSEIOS



Foto: Prefeitura de São João do Ivaí

Lagoa Prateada

Quer conhecer de perto a beleza e a riqueza da fauna e da flora locais? Então faça um passeio pela Lagoa Prateada, que tem circuito para caminhada e academia ao ar livre.



Foto: Prefeitura de São João do Ivaí

Praça da Bíblia

Tradicional ponto de encontro da comunidade, a Praça da Bíblia é o lugar ideal para lazer, alimentação e prática de atividades físicas. O espaço conta com parquinho infantil, barracas de alimentação, academia ao ar livre e quadras de basquete e futsal.



Foto: Prefeitura de São João do Ivaí

COMO CHEGAR

A aproximadamente 400 km de Curitiba, o município pode ser acessado pelas rodovias BR-369, PR-082 e PR-650. A região é servida por linhas comerciais de ônibus. Já o aeroporto mais próximo fica em Maringá, a cerca de 100 km.

Além desse, a cidade fica localizada a 427km do Aeroporto Internacional Afonso Pena, e a 415km do Aeroporto Internacional de Foz do Iguaçu.



Foto: Prefeitura de São João do Ivaí

ONDE FICAR

Dentre as opções de hospedagem em São João do Ivaí, estão hotéis e pensão.

Confira a nossa página com a lista de hospedagens [clikando aqui](#)

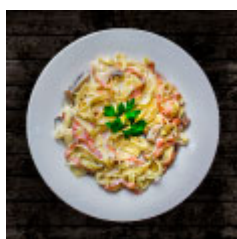

Foto: Banco de Imagens

GASTRONOMIA

A rede gastronômica local oferece refeições completas e lanches rápidos.