

Diamante D'Oeste

20/08/2019



Aldeia Indígena Tekoha Anette - Foto: Prefeitura de Diamante D'Oeste

DESFRITE DOS TESOUREOS QUE A NATUREZA TEM A OFERECER

Diamante D'Oeste está localizado no Oeste do Paraná, a 577 quilômetros de Curitiba. Com população estimada em 4.878 habitantes, conforme dados o IBGE, o município tem como base a agropecuária, com destaque para o cultivo de feijão, soja, milho, mandioca e a criação de bovinos, suínos e aves.

Uma característica peculiar de Diamante D'Oeste é a presença de povos indígenas, distribuídos em duas aldeias da etnia guarani. O município faz divisa com Vera Cruz do Oeste, Ramilândia, Santa Helena e São José das Palmeiras.

A história da cidade está ligada à ocupação social e econômica do Oeste do Paraná, onde migrantes do Norte e Sul se instalaram na região e se adaptaram às novas condições de clima e solo. Segundo os pioneiros, o primeiro grupo de viajantes chegou por um grupo de viajantes em 1850.



Comunidade Manto Sagrado - Foto: Prefeitura de Diamante D'Oeste

O QUE FAZER



TURISMO CULTURAL

Conheça a cultura indígena e aproveite para adquirir produtos artesanais para levar de lembrancinha para a família.



FESTAS

Festas acontecem anualmente em Diamante D'Oeste. O aniversário da cidade é comemorado com um mega evento, onde shows e eventos culturais marcam a programação. Ainda é possível aproveitar a Festa da Padroeira Nossa Senhora Aparecida e as festas juninas, que acontecem no Colégio Estadual Diamante D'Oeste e Escola Municipal Presidente Kennedy.



ESPORTE RADICAL



seios ciclísticos

Saltinho (Rio São Francisco Falso) - Foto: Prefeitura de Diamante D'Oeste

DICAS

TRÍPLICE FRONTEIRA

Diamante D'Oeste está a pouco mais de uma hora da tríplice fronteira, com destaque para Cataratas do Iguaçu, Itaipu Binacional, Ciudad Del Este (Paraguai) e Porto Iguaçu (Argentina).



LUGARES MAIS VISITADOS

Aldeias Indígenas Tekoha Anetete e Tekoha Itamarã
Saltinho do Rio São Francisco
Museu Cesar Serafini
Comunidade Manto Sagrado (Gruta de Nossa Senhora de Lourdes)

PASSEIOS



Foto: Prefeitura de Diamante D'Oeste

Aldeias indígenas

O aldeamento indígena, com população aproximada de 400 pessoas, é formado por duas comunidades: Aldeia Tekoha Anetete e Aldeia Tekoha Itamarã. Essas comunidades são abertas à visitação, onde o turista, além da possibilidade de conhecer um pouco da cultura Guarany, tem contato com a natureza preservada, passeios em trilhas e artesanato indígena.



Foto: Prefeitura de Diamante D'Oeste

Saltinho do Rio São Francisco (Rio São Francisco Falso)

Queda d'água no curso do Rio São Francisco Falso, nas proximidades da Aldeia Indígena Tekoha Itamarã. Local de rara beleza, com contato direto com a natureza. No local é possível a prática de esportes aquáticos.



Foto: Prefeitura de Diamante D'Oeste

Museu do Sítio Morada do Sol

Localizada no sítio Vale do Sol, a propriedade rural foi transformada em museu. O espaço é um celeiro de antiguidades, onde há relíquias como trilhadeira, lampeões, máquinas de moer café e muito mais.



Foto: Prefeitura de Diamante D'Oeste

Gruta Nossa Senhora de Lourdes

Santuário localizado no sítio de propriedade de Vilmar Schons, na Linha Vila Bonita. A gruta possui uma imagem de Nossa Senhora de Lourdes, além de ser local para celebrações.



Foto: Banco de Imagens

COMO CHEGAR

O acesso ao município é pela rodovia PR-488. Os aeroportos mais próximos ficam em Cascavel, a 90 quilômetros, e em Foz do Iguaçu, distante 150 km de Diamante D'Oeste.



Foto: Banco de Imagens

ONDE FICAR

A estrutura de hospedagem ainda é insuficiente em Diamante D'Oeste, porém, em Santa Helena, a 27 quilômetros, o visitante encontra grande número de hotéis, do mais simples até de alto padrão.

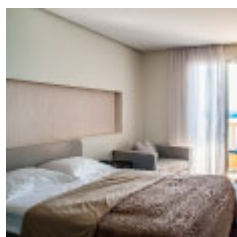
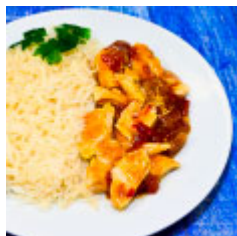

Foto: Banco de Imagens

GASTRONOMIA

Há restaurantes espalhados pela cidade que servem comida típica caseira.