

Mercedes

Publicado em
22/08/2019



Avenida João XXIII - Foto: Prefeitura de Mercedes

AVENTURE-SE EM MEIO ÀS MARAVILHAS DE MERCEDES

Mercedes está localizada no Oeste do Paraná, na fronteira com o Paraguai e, é vizinha de Guairá, Terra Roxa, Marechal Cândido Rondon e Nova Santa Rosa.

A formação do município deu-se a partir da emancipação de Marechal Cândido Rondon, em 13 de setembro de 1990. Os colonizadores alemães deram um charme ainda mais especial para a cidade.

Com a população pouco superior a 5 mil habitantes, Mercedes é essencialmente rural e ecológica. A agricultura e pecuária são a base econômica do município, com produção de soja, milho e mandioca. Também tem criação de bovinos com grande produção de leite, suínos e frangos.

Para o visitante que deseja descansar em meio à área rural rodeada de natureza, Mercedes é o destino que não pode ficar de fora do seu itinerário de viagem.



Cavalgada - Foto: Prefeitura de Mercedes

O QUE FAZER

ECOTURISMO



Já pensou em desfrutar momentos inesquecíveis em meio à natureza? Aos que gostam de pedalar, é realizado anualmente na cidade o Circuito Regional de Cicloturismo. Há ainda atividades de lazer e diversão em harmonia com o meio ambiente.

FESTA



As festividades de comemoração de aniversário de Mercedes contam com a apresentação de grupos folclóricos, shows, bailes com bandas, gastronomia e outros atrativos.

TURISMO ESPORTIVO



No Torneio de Pesca de Mercedes, participam pescadores de diversas partes do mundo para fisgar os maiores peixes, a corvina e tucunaré. Paralelamente, ocorrem confraternizações entre os participantes da pesca esportiva, além da conscientização para preservação do meio ambiente.



Torneio de Pesca - Foto: Prefeitura de Mercedes

DICAS

AUTO DE NATAL

Acontece todos os anos em Mercedes uma homenagem à história de Jesus. A cada ano, o espetáculo Auto de Natal encanta os visitantes e a população do município. Os meses de preparação e ensaio proporcionaram momentos de beleza, despertando no público emoção e alegria.

CAFÉ COLONIAL

Junto com a comemoração de aniversário da cidade, é servido para cerca de 2.500 pessoas o café colonial, junto com inúmeros pratos da gastronomia local e regional.

FEIRA DA LUA

Mensalmente, na segunda sexta-feira do mês, acontece na Praça Central a Feira da Lua. No local, você poderá encontrar uma variedade de produtos, desde alimentos até artesanatos.



LUGARES MAIS VISITADOS

Parque de Lazer do Arroio Guaçu (Lago Internacional de Itaipu)
Lago Municipal

PASSEIOS



Foto: Prefeitura de Mercedes

Parque de Lazer do Arroio Guaçu

O principal ponto de apoio para os pescadores é em Arroio Guaçu, onde está implantado o Parque de Lazer, às margens do Lago Internacional de Itaipu. O local tem área de camping arborizada, energia elétrica e rampa para embarcações.



Foto: Prefeitura de Mercedes

Lago Municipal

Localizado no centro do município, o espaço possui ampla área arborizada, acesso à internet, quadras esportivas, playground, pistas para caminhadas e lago com chafariz.

Gruta de Nossa Senhora de Lourdes

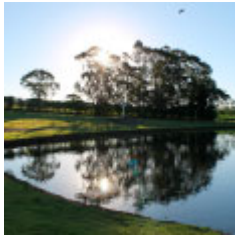
Construída em homenagem a Nossa Senhora de Lourdes, a gruta possui uma Via Sacra marcada por cruzeiros que representam os pontos de passagem de Jesus em Jerusalém. Ela está localizada a 6 km da sede do município, na Linha Gruta.



Foto: Prefeitura de Mercedes

COMO CHEGAR

O acesso ao município são pelas rodovias BR-163 e BR-277. O aeroporto mais próximo



Foto: Prefeitura de Mercedes

ONDE FICAR

Mercedes possui dois hotéis de pequeno porte no centro da cidade e pousada no distrito de Arroio Guaçu.



Foto: Banco de Imagens

GASTRONOMIA

Na cidade há estabelecimentos com muita comida boa para matar aquela fome. O prato típico de Mercedes é o costelão recheado. A iguaria é servida em restaurantes e na festa do município, em setembro, quando se comemora o aniversário.



Café Colonial - Foto: Prefeitura de Mercedes