

Francisco Alves

Publicado em
26/11/2019



Corredeira do Buriti - Foto: Prefeitura de Francisco Alves

PEQUENA NO TAMANHO, GRANDE NAS ATRAÇÕES

Natureza, fé, festas e cultura. Tem de tudo em Francisco Alves. Apesar de pequeno, o município de cerca de 6,5 mil habitantes, que fica no Noroeste do estado, tem muitos motivos para cativar os visitantes.

Os amantes da natureza podem aproveitar as belezas do Rio Xambrê e de uma extensa e diversificada Área de Proteção Ambiental. Quem gosta de arte, cultura e história precisa conhecer mais sobre a vida e a música de Francisco Alves, famoso cantor que empresta o nome à cidade.

Para os religiosos, a grande atração é a Folia de Reis, evento mais tradicional do município. Uma grande festa com muita música tradicional e comidas típicas da região.



Foto: Prefeitura de Francisco Alves

O QUE FAZER



ECOTURISMO E AVENTURA

Passeio de barco pelo rio Xambrê, visita à reserva biológica do Parque Florestal e descida pelas corredeiras são as principais opções para quem gosta de ecoturismo e aventura.



Passeio de barco pelo rio Xambrê - Foto: Prefeitura de Francisco Alves

DICAS

RODEIO MUNICIPAL

O calendário local é marcado por eventos para todos os gostos, com destaque ao rodeio municipal, realizado em dezembro.

FESTAS O ANO INTEIRO

As festas de Nossa Senhora Aparecida, Santa Catarina, juninas e julinas, além de cavalgada, acontecem todos os anos e fazem a alegria da comunidade e dos visitantes.

DIVERSÃO ECOLÓGICA

Uma vez ao ano, acontece a tradicional Barqueata Ecoturística no Rio Yambrã, evento ecológico e educativo que at



Barqueata Ecoturística e Soltura de Peixes - Foto: Prefeitura de Francisco Alves



LUGARES MAIS VISITADOS

Portal Turístico
Igreja Matriz
Capela Santa Catarina
Praça Municipal Ibraim Abud Neto
Rio Xambrê
Parque Florestal Enio Pepino

PASSEIOS



Foto: Prefeitura de Francisco Alves

Portal Turístico

A cidade abriga um dos mais belos portais turísticos da região. Localizada na entrada do município, a construção em forma de uma enorme viola homenageia o saudoso cantor Francisco Alves e sua viola seresteira.



Foto: Prefeitura de Francisco Alves

Parque Florestal Enio Pepino

Quem visita o Parque Florestal Enio Pepino é apresentado com toda a riqueza da fauna e da flora locais. Na bela e extensa área dessa reserva biológica é comum avistar animais silvestres, como tatu, onça e jacaré-do-papo-amarelo, aves e várias espécies de peixes dos rios Piquiri e Xambrê.

Praça Municipal Ibraim Abud Neto

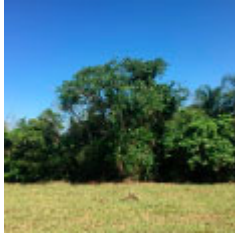
A praça municipal, recém-revitalizada, tornou-se o principal ponto de encontro da comunidade. No espaço funciona parque infantil, biblioteca, academia de ginástica, quadra de esportes, e espaço para eventos culturais e de lazer. Ainda é possível se refrescar na sombra das palmeiras, ipê-roxo e árvores nativas da região.



Foto: Prefeitura de Francisco Alves

Corredeiras

Francisco Alves é famosa pelas corredeiras. A Santa Bárbara oferece 150 metros de aventura, com direito a pedras altas e expostas e pequenas cachoeiras.

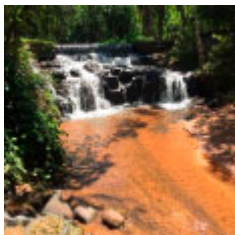

Foto: Prefeitura de Francisco Alves

COMO CHEGAR

É possível chegar ao município pela BR-272 e PR-182. Para desembarque de avião, o aeroporto mais próximo fica a 79 km, em Toledo. Até Curitiba, são 650 km.



Foto: Banco de Imagens

ONDE FICAR

A cidade tem dois hotéis de padrão simples.

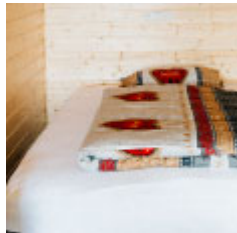

Foto: Banco de Imagens

GASTRONOMIA

Se você gosta de comida brasileira, vai se deliciar com a culinária de Francisco Alves. Os pratos mais apreciados da cidade são o churrasco e a feijoada. Mas também fazem bastante sucesso o pastel acompanhado de caldo de cana natural, vendido nas feiras livres, e a pamonha de milho verde (produzido no município) recheada com muçarela e cozida em tachos de latão.