

# Ibaiti

Publicado em  
26/11/2019



Santuário Sagrado Coração de Jesus - Foto: Prefeitura de Ibaiti

## **ECONOMIA E NATUREZA, AS GRANDES RIQUEZAS DA RAINHA DAS COLINAS**

Conhecida como a Rainha das Colinas por ficar entre encostas, Ibaiti é privilegiada pela natureza. O município oferece aos turistas, passeios por cachoeiras, rapel, visita a uma mina de carvão desativada, pista de caminhada e santuários.

Mas não é só isso. A cidade de pouco mais de 30 mil habitantes, localizada no Norte Pioneiro, também se destaca na economia. Com um dos comércios mais fortes da região, Ibaiti, que em tupi-guarani significa água de pedra, também é referência na agricultura e na indústria. Café, frutas e madeira são os principais produtos locais.



Parque Ecológico da Mina Velha - Foto: Prefeitura de Ibaiti

## O QUE FAZER

### APROVEITAR AS FESTAS E EVENTOS



A cidade também tem agito. O calendário de eventos inclui as festas do Milho Verde e da Batata Recheada, além da Feira Industrial, Comercial, Artesanal e Agropecuária de Ibaiti (Ficai), que tem shows, rodeio, parque de diversão, e praça de alimentação.



### CONTEMPLAR A NATUREZA

Formações rochosas, água e muito verde formam um impressionante cartão-postal e convidam tanto para o descanso quanto para a aventura.





Cachoeira do Aristeu - Foto: Prefeitura de Ibaiti

## **DICAS**

### **CRENÇAS**

Também tem turismo religioso por aqui. Integrante da Rota do Rosário, o Santuário Sagrado Coração de Jesus chama a atenção pela torre de 62 metros de altura e pela beleza da arquitetura que mistura os estilos neogótico e neorromano.

Já o Marco da Seicho-No-Ie simboliza a fundação da primeira escola doutrinária de filosofia japonesa no Brasil, durante a Segunda Guerra Mundial. A doutrina prega a paz e o não sectarismo religioso.

### **GRUTA DA SULFUROSA**

A água da Gruta da Sulfurosa tem propriedades curativas. Experimente a sensação de bem-estar proporcionada pelo local.



# LUGARES MAIS VISITADOS

Cachoeira do Aristeu  
Parque Ecológico Mina Velha  
Pico Agudo

## PASSEIOS



Foto: Prefeitura de Ibaiti

## Parque Ecológico Mina Velha

A área do Parque Ecológico da Mina Velha abriga a única mina de carvão desativada e aberta à visitação no Paraná.

Criado na década de 1980, o local permite caminhadas, observação da flora e fauna, e visita aos túneis das minas. Uma queda d'água de 50 metros e uma gruta com a imagem de Nossa Senhora de Lourdes também atraem a atenção dos visitantes.

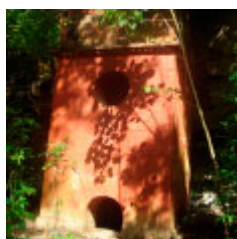

Foto: Prefeitura de Ibaiti

## Cachoeira do Aristeu

Localizada em uma Reserva Particular do Patrimônio Natural, a Cachoeira do Aristeu é o lugar perfeito para a prática de esportes radicais. Curte rapel? Venha se aventurar aqui.

### **Pico Agudo**

Outro point dos aventureiros é o Pico Agudo. Às margens da BR-153, o local é muito frequentado por praticantes de voo livre, parapente (paraglider) e asa delta, e serve de palco para campeonatos dessas modalidades.

A atmosfera de adrenalina recobre a beleza de várias cidades do Norte Pioneiro, que podem ser avistadas lá do alto.

### **Serra do Caratuva**

Quem visita a cidade não pode deixar de conhecer a Serra da Caratuva. Formada por cadeia de montanhas, ela compõe um cenário repleto de mirantes naturais para apreciar a região. Para chegar ao topo de mil metros, é preciso muita caminhada. Mas o visual compensa.

### **Rochedo Arco da Gruta**

O formato arqueado e o rio subterrâneo de águas límpidas que passa pela gruta são os grandes atrativos do Rochedo Arco da Gruta, local que já foi povoado por tribos indígenas.

## **Rio Caçador**

O rio Caçador é um lugar ideal para banhos, descanso e contemplação em meio à natureza. Cercadas por fauna e flora, as margens são exuberantes.



Foto: Prefeitura de Ibaiti

## **COMO CHEGAR**

Os acessos ao município são pela BR-153 e PR-435. O aeroporto mais próximo fica em Londrina, a 161 km. A distância até Curitiba é de 280 km.



Foto: Banco de Imagens

## **ONDE FICAR**

A cidade tem dois hotéis, às margens da BR-153. Também tem chácaras para locação nos fins de semana.

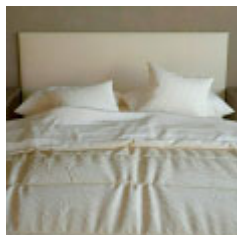

Foto: Banco de Imagens

## **GASTRONOMIA**

Ibaiti tem gastronomia variada, com forte influência da culinária mineira e japonesa. Nas quartas-feiras, moradores e turistas se encontram na tradicional Feira da Lua.