

Ivaté

Publicado em
27/11/2019



Foto: Prefeitura de Ivaté

NOSSAS ÁGUAS, SUA DIVERSÃO

Município de pouco mais de 8 mil habitantes, localizado no Noroeste do estado, Ivaté é jovem. Foi instalado em 1993. E apesar da pouca idade, já tem muita história pra contar.

Em 1975, a região experimentou grande êxodo rural, motivado por forte geada, que destruiu os cafezais e desencorajou a continuidade da cultura. No entanto, a chegada da indústria sucroalcooleira, na década de 1990, virou o jogo.

Além da prosperidade econômica, a cidade apresenta bom potencial turístico.



Balneário Rancho Arara Azul - Foto: Prefeitura de Ivaté

O QUE FAZER



LAZER NA ÁGUA

Os grandes atrativos de Ivaté estão na água. Quem passa por aqui não pode deixar de passear pelo rio Ivaí, praticar esportes náuticos e pescar.

PRESTIGIAR OS EVENTOS RELIGIOSOS



Quem disse que religião não combina com animação? Na cidade, alguns dos eventos mais famosos acontecem na igreja. O palco da festa junina é o pátio da Igreja Católica, onde são montadas barracas de comida e bebidas típicas e há a apresentação da tradicional dança da quadrilha.

Já a quermesse, em dezembro, é na Paróquia da Ressurreição de Ivaté. Além de comida e bebida, a festividade conta com bingo, leilão de gado e som eletrônico.

DICAS

FESTAS

Um dos destaques locais é o aniversário do município, uma grande festa com desfiles, passeio ciclístico, banda, praça de alimentação, brinquedos e outros atrativos.

O carr
evento

a agenda de



Apresentação da fanfarra do município no aniversário da cidade - Foto: Prefeitura de Ivaté



LUGARES MAIS VISITADOS

Balneário Rancho Arara Azul
Córrego 215
Rio Ivaí

PASSEIOS



Foto: Prefeitura de Ivaté

Rio Ivaí

Segunda maior bacia hidrográfica do interior do Paraná, o rio Ivaí é muito procurado para turismo nos períodos permitidos pelos órgãos ambientais. Dentre as atividades preferidas pelos visitantes, estão esportes náuticos, pesca esportiva e camping.

Na área de embarque e desembarque, funciona também uma balsa que faz o transporte de veículos e passageiros de uma margem a outra do rio.



Foto: Prefeitura de Ivaté

Córrego 215

Área de lazer para passar o dia com a família e amigos, o Córrego 215 fica próximo à zona urbana do município. O local se destaca pela vegetação nativa e por áreas de plantas ornamentais. O bosque nasceu de trabalho voluntário.

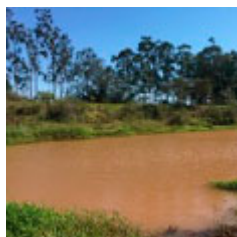

Foto: Prefeitura de Ivaté

Balneário Rancho Arara Azul

Localizado na zona rural de Ivaté, o Balneário Rancho Arara Azul é uma área de lazer e entretenimento. Tem piscina de águas naturais, pesque-pague, playground, quiosques com churrasqueiras, além de lanchonete para os apreciadores de peixe-frito, sashimi, pirão, e outras iguarias.

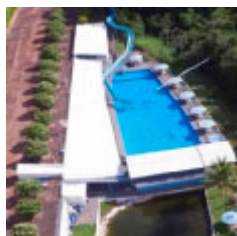

Foto: Prefeitura de Ivaté

COMO CHEGAR

As rodovias que dão acesso ao município são as BR's 277 e 487. O aeroporto mais próximo fica em Toledo, a 177 km. Até Curitiba são 644 km.



Foto: Prefeitura de Ivaté

ONDE FICAR

Ivaté tem hotel para bem receber os visitantes.

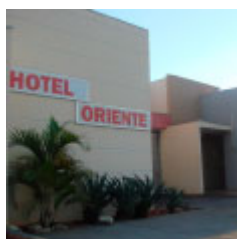

Foto: Banco de Imagens

GASTRONOMIA

Os restaurantes e lanchonetes da cidade oferecem comida variada.