

# Tupãssi

Publicado em  
03/12/2019



Cachoeira Refúgio Padre Palmiro Finato - Foto: Valter Martins

## **SE ENCANTE COM A TERRA DA MÃE DE DEUS**

O turista que chega a Tupãssi é logo abraçado pela simplicidade e acolhimento da população, e poderá apreciar as maravilhas que toda cidade tranquila tem a oferecer. O nome tem origem na língua guarani, cujo significado é “Mãe de Deus”, título pelo qual a cidade é conhecida.

Com pouco mais de 8.100 habitantes, de acordo com o IBGE, Tupãssi se localiza no Oeste Paranaense, tendo como limítrofes os municípios de Toledo, Cafelândia, Cascavel, Assis Chateaubriand e Nova Aurora.

A economia da cidade é pautada no plantio de soja e milho, além da criação de aves e suínos para corte. A produção local abrilhanta a culinária, principalmente nos eventos tradicionais.

Das belezas naturais às festividades locais, Tupãssi proporcionará momentos agradáveis de descontração e lazer para toda a família. Venha se encantar.



Lago Oásis - Foto: Valter Martins

## O QUE FAZER



### BOIA CROSS

Os rios de Tupãssi formam belas cachoeiras, propícias para a prática do boia cross. Vista o colete salva vidas e sinta a adrenalina descer pelo sangue assim como a boia pelas corredeiras.



### FESTAS

Além do aniversário do município em setembro, igrejas e escolas promovem diversas festividades e eventos durante o ano. Não importa o período da visita, o turista festeiro sempre encontrará algo para se divertir.

## DICAS

### SINTA O RONCO DOS MOTORES

Se estiver pela cidade no mês de dezembro, não deixe de prestigiar o tradicional Arrancadão de Jericos. O evento atrai moradores e visitantes da região, que se encontram no Jericódromo para apreciar as habilidades dos pilotos.

### FLORES E ANIMAIS PELOS CANTEIROS

Você já ouviu falar em topiaria? É uma técnica de jardinagem que converte arbustos em formas artísticas. Em Tupãssi, o turista poderá encontrar pela cidade diversos animais oriundos dessa habilidade com a tesoura de pod



# LUGARES MAIS VISITADOS

Refúgio Padre Palmiro Finato

Oásis

Memorial ao Pracinha

Planeta dos macacos

## PASSEIOS



Foto: Valter Martins

## Oásis

Situado no coração da cidade, a vegetação, o pequeno lago e os peixes ornamentais encontrados no Oásis abrilhantam a paisagem e garantem boas recordações. Não deixe o clique escapar.

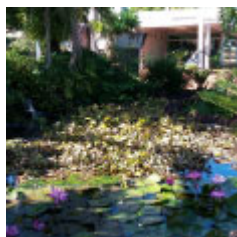

Foto: Valter Martins

## Memorial ao Pracinha

Anicheto Battisti foi um morador de Tupãssi que se voluntariou, em setembro de 1944, para combater junto às tropas brasileiras na II Guerra Mundial. Na Praça Central da cidade encontra-se um busto em sua homenagem, juntamente com um jeep e um tanque utilizado no conflito, compondo o memorial.



Foto: Valter Martins

## **Planeta dos Macacos**

A rica fauna e flora da região podem ser apreciadas pelo turista no “Planeta dos Macacos”, uma pequena floresta dentro do município onde os macacos-prego são a atração principal.



Foto: Valter Martins

## **COMO CHEGAR**

Distante 542 km de Curitiba, o acesso principal até Tupãssi se dá pela rodovia BR-277. Os aeroportos mais próximos estão localizados nas cidades de Toledo (30 km) e Cascavel (42 km), o que permite fazer parte do trajeto de avião.



Foto: Banco de Imagens

## **ONDE FICAR**

Na hora de repor as energias, o turista encontrará na cidade um hotel simples, mas repleto de conforto e aconchego. Garantia de uma ótima e tranquila noite de sono.

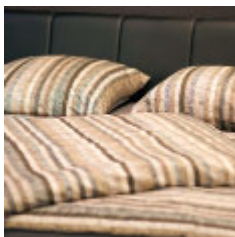

Foto: Valter Martins

## **GASTRONOMIA**

Se você gosta de assados então está no lugar certo. A saborosa Paleta ao Fogo de Chão é o prato típico da cidade, tradicionalmente servida em setembro, no aniversário do município. A Costela 3 Ripas e o Porco a Paraguaia são outras delícias que podem ser apreciadas nas festividades locais. Aproveite.